

ÚZEMNÍ STUDIE RYMICE

LOKALITA U HŘBITOVA

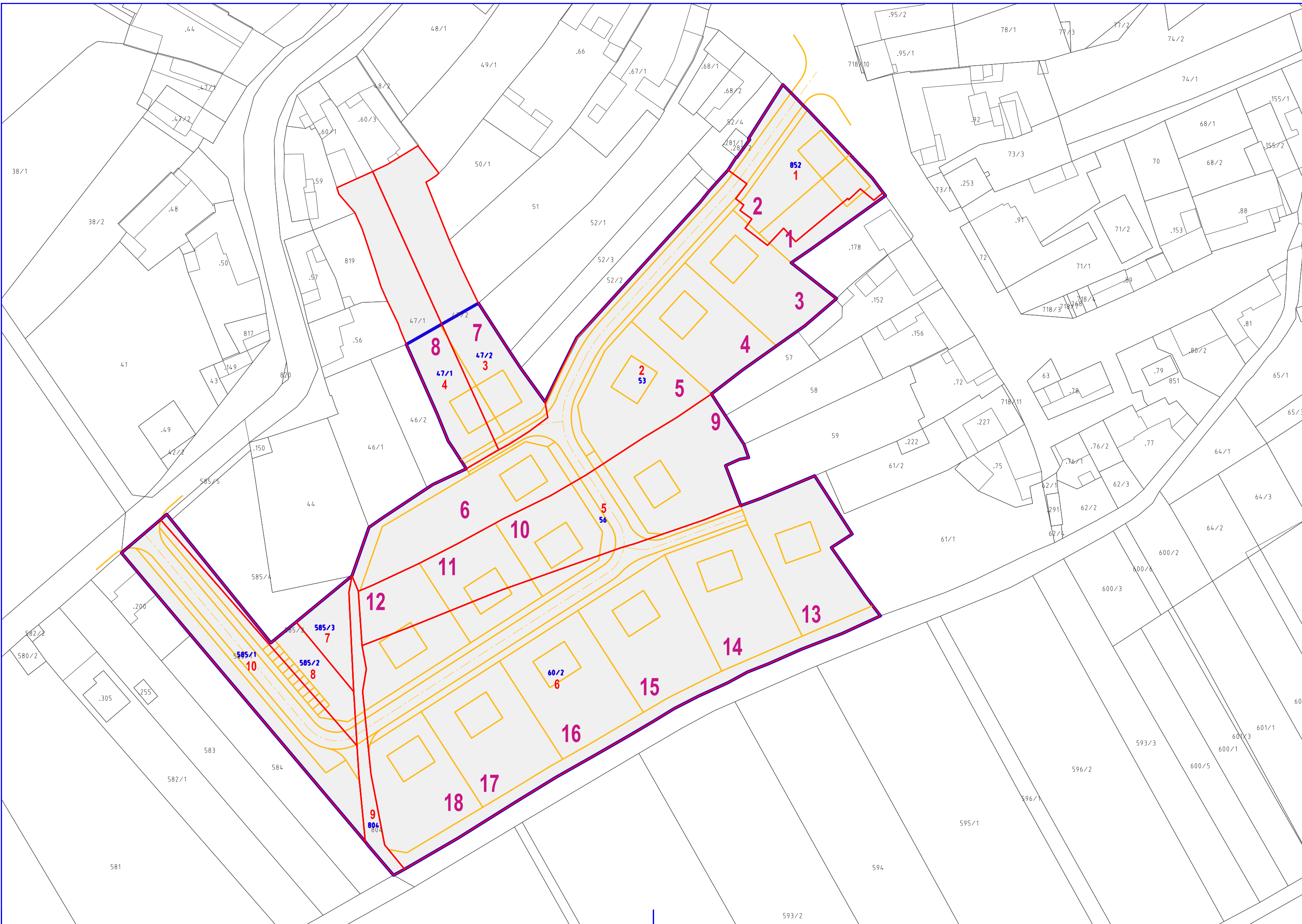

| Označení pozemku | Parcelní číslo | Celková výměra pozemku v m2 dle KN | Výměra pozemku v m2 řešeného územní studií | Druh pozemku dle evidence KN | Číslo Listu vlastnického | Vlastník pozemku | Adresa vlastníka |
|------------------|----------------|------------------------------------|--|------------------------------|--------------------------|---------------------------------|-----------------------------|
| 1 | 852 | 1313 | 1313 | ostatní plocha | 10001 | Obec Rymice | Rymice č.p. 4, 76901 Rymice |
| 2 | 53 | 5778 | 5778 | zahrada | 10001 | Obec Rymice | Rymice č.p. 4, 76901 Rymice |
| 3 | 47/2 | 1524 | 745 | zahrada | 100 | Marek Jaromír a Marková Ludmila | č. p. 223, 76901 Rymice |
| 4 | 47/1 | 1246 | 586 | zahrada | 163 | Marek Antonín | č. p. 26, 76901 Rymice |
| 5 | 56 | 3193 | 3193 | orná půda | 41 | Maňásek Drahomír | č. p. 33, 76901 Rymice |
| 6 | 60/2 | 9709 | 9709 | orná půda | 158 | Novák František | č. p. 24, 76901 Rymice |
| 7 | 585/3 | 320 | 320 | zahrada | 10001 | Obec Rymice | Rymice č.p. 4, 76901 Rymice |
| 8 | 585/2 | 484 | 484 | zahrada | 10001 | Obec Rymice | Rymice č.p. 4, 76901 Rymice |
| 9 | 804 | 372 | 372 | vodní plocha | 10001 | Obec Rymice | Rymice č.p. 4, 76901 Rymice |
| 10 | 585/1 | 1888 | 1888 | zahrada | 10001 | Obec Rymice | Rymice č.p. 4, 76901 Rymice |

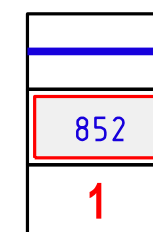

HRANICE ŘEŠENÉHO ÚZEMÍ

POZEMKY DOTČENÉ ÚZEMNÍ STUDIÍ

ID POZEMKŮ DOTČENÝCH ÚZEMNÍ STUDIÍ

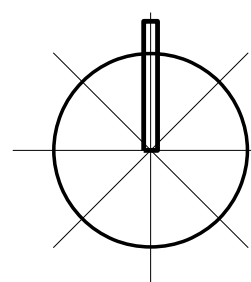

| | |
|---|-----------------------|
| Ing. arch. Vladimír Dujka, Kamenná 3858, Zlín 760 01 | |
| Pořizovatel: Městský úřad Holešov, Útvar územního plánování | Zak.č.: 06/2015 |
| Obec: Rymice Okres: Kroměříž Kraj: Zlínský | Arch.č.: 603/16 |
| Akce: ÚZEMNÍ STUDIE RYMICE LOKALITA U HŘBITOVA | Formát: 3 A4 |
| | Stupeň: ÚZEMNÍ STUDIE |
| | Datum: 04/2016 |
| | Měřítko: 1:1 000 |
| Obsah: VÝKRES VLASTNICKÝCH VZTAHŮ | č.v.: 4 |