

# **VŠETULY** **(LOKALITA PECHOVO)** ***prodloužení ulice Zahradní***

Po vykoupení, demolici a úpravě pozemků v této lokalitě je plánováno prodloužení ulice Zahradní a propojení tak s ulicí Dukelská.

Na plánovaném prodloužení ulice Zahradní vzniknou čtyři nové parcely (A, B, C a Rezerva viz. situace). Tyto parcely jsou určeny k rozprodání a následné výstavbě dvou dvojdomků.

Nové dvojdomky budou zakončením řadové výstavby v ulici Zahradní, proto by měly svojí formou navazovat na domy stávající. Příklad možného řešení dvojdomků viz. vizualizace.



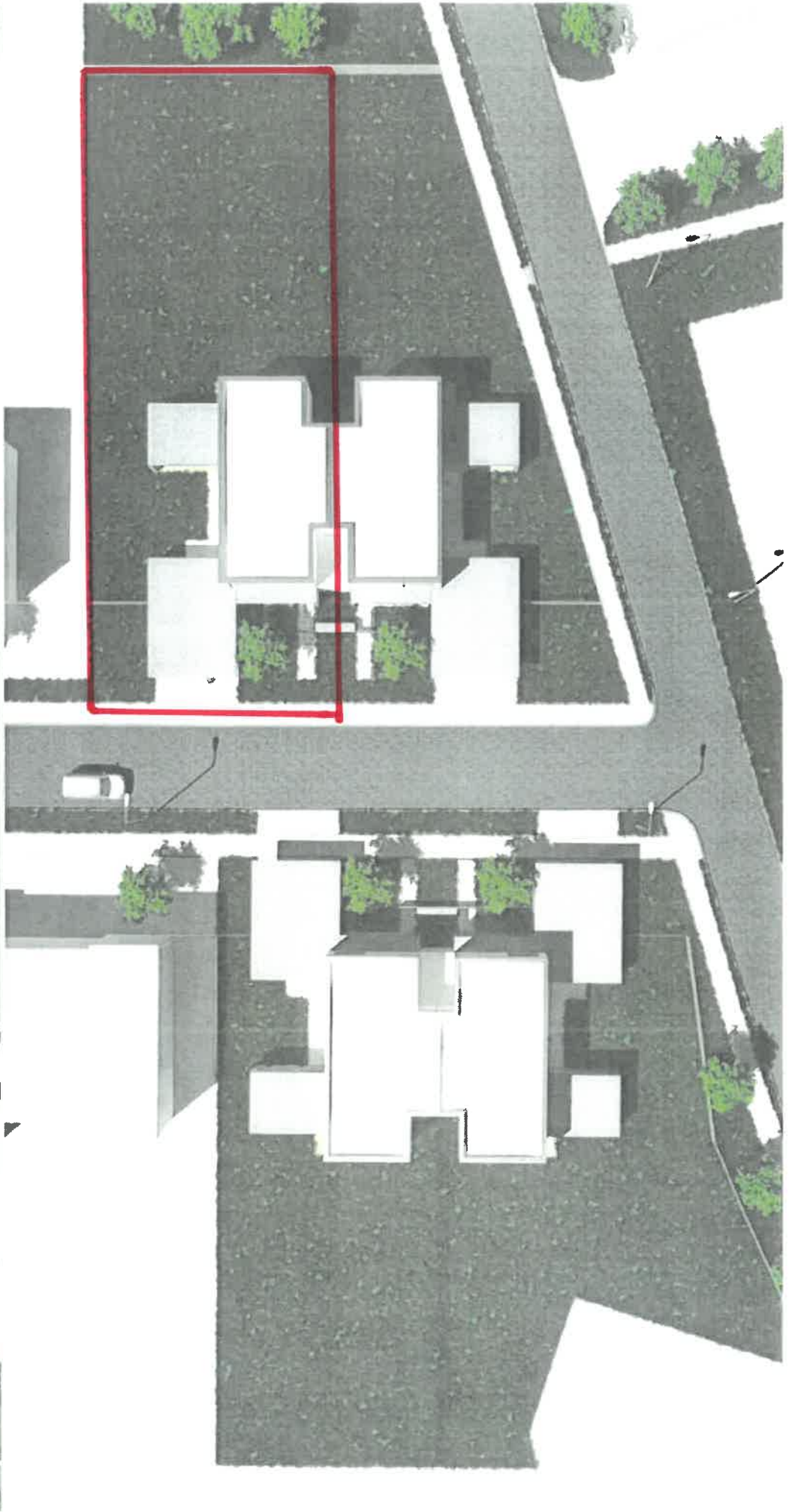
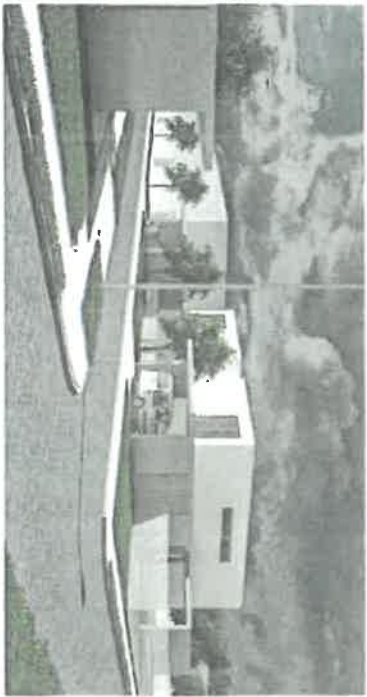
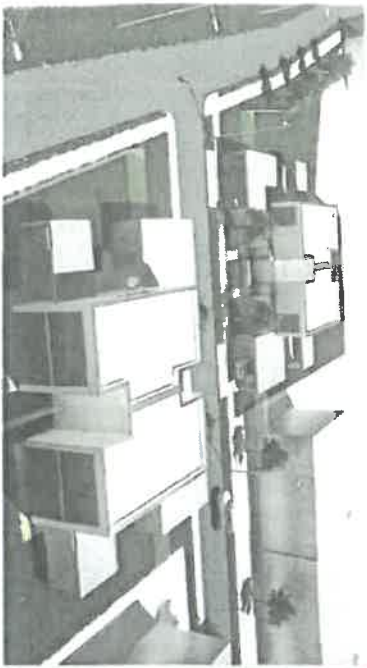





**VÝPIS Z KATASTRU NEMOVITOSTÍ**  
prokazující stav evidovaný k datu 09.06.2023 15:15:02

Vyhотовeno bezúplatně dálkovým přístupem pro účel: Správa majetku, č.j.: 0101/2023 pro Město Holešov

Okres: CZ0721 Kroměříž

Obec: 588458 Holešov

Kat.území: 641057 Všetuly

List vlastnictví: 10001

V kat. území jsou pozemky vedeny v jedné číselné řadě

A Vlastník, jiný oprávněný	Identifikátor	Podíl
Vlastnické právo Město Holešov, Masarykova 628, 76901 Holešov	00287172	

**ČÁSTEČNÝ VÝPIS**

**B Nemovitosti**

*Pozemky*

Parcela	Výměra [m <sup>2</sup> ]	Druh pozemku	Způsob využití	Způsob ochrany
705/131	579	ostatní plocha	jiná plocha	

**B1 Věcná práva sloužící ve prospěch nemovitostí v části B - Bez zápisu**

**C Věcná práva zatěžující nemovitosti v části B včetně souvisejících údajů**

*Typ vztahu*

**o Věcné břemeno (podle listiny)**

- zřízení a vymezení věcného břemene osobní služebnosti podle energetického zákona a ČLÁNKU III. smlouvy

= za účelem umístění distribuční soustavy - Kabel NN, skříň SS200 na Pozemku a za účelem jejího provozování - právo zřídit, provozovat, opravovat a udržovat distribuční soustavu na Pozemku, též právo provádět na distribuční soustavě úpravy za účelem její obnovy, výměny, modernizace nebo zlepšení její výkonnosti, včetně jejího odstranění

= rozsah věcného břemene vymezuje: Geometrický plán č.: 1525-780/2018  
= sjednává se jako časově neomezené

*Oprávnění pro*

EG.D, a.s., Lidická 1873/36, Černá Pole, 60200 Brno,  
RČ/IČO: 28085400

*Povinnost k*

Parcela: 705/131

Listina Smlouva o zřízení věcného břemene - úplatná č.: OT-014330050821/001 ze dne 01.11.2018. Právní účinky zápisu k okamžiku 08.11.2018 09:50:00. Zápis proveden dne 29.11.2018.

V-3182/2018-740

Pořadí k 08.11.2018 09:50

**D Poznámky a další obdobné údaje**

*Typ vztahu*

**o Změna číslování parcel**

a změna výměry sloučením parcel dle Neměřického záznamu číslo 1555 (parc. 705/37 sloučena do parc. 705/131)

*Povinnost k*

Parcela: 705/131

**Plomby a upozornění - Bez zápisu**

**E Nabývací tituly a jiné podklady zápisu**

*Listina*

Nemovitosti jsou v územním obvodu, ve kterém vykonává státní správu katastru nemovitostí ČR Katastrální úřad pro Zlínský kraj, Katastrální pracoviště Holešov, kód: 740.