

Město Holešov

v souladu s ustanovením § 39 odst. 1 zák.č. 128/2000 Sb. o obcích, v platném znění

zveřejňuje záměr směny

zveřejnění záměru směny pozemků, a to tak, že z vlastnictví města Holešova přejde do vlastnictví manželů Cahlíkových část městského pozemku p. č. 2507, zahrada, o výměře 18 m² a z vlastnictví manželů Cahlíkových přejde do vlastnictví města Holešova část pozemku p. č. 2506, zahrada, o výměře 6 m² vše k. ú. Holešov, dle zpracovaného gpl č. 2872-22/2023. Rozdílná výměra 12 m² bude doplacena částkou 1.000 Kč/m². Náklady na směnu nese žadatel.

Záměr bude zveřejněn na Úřední desce v období do 05.04.2024.

Bližší informace o směně podá Odbor správy majetku města Městského úřadu Holešov, Jitka Hanslíková 573 521 459. Záměr směny byl schválen Zastupitelstvem města Holešova dne 26.02.2024. Směna pozemků, případně jejich částí, bude připravena k projednání na nejbližším řádném zasedání Zastupitelstvu města Holešova.

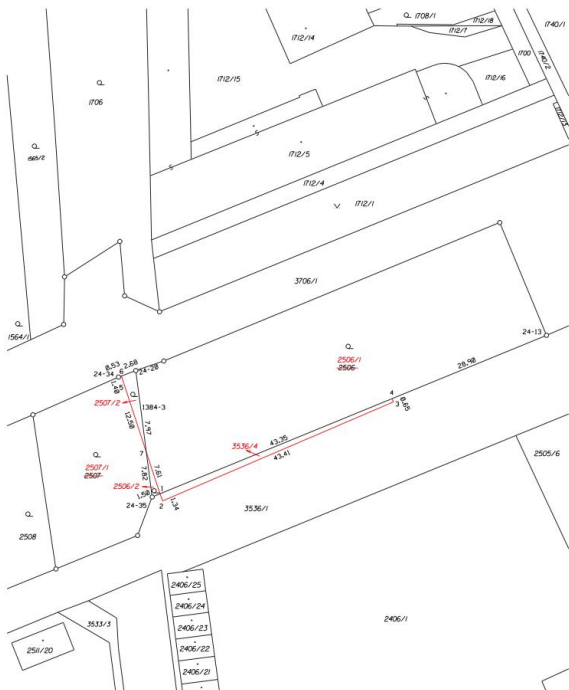

VÝKAZ DOSAVADNÍHO A NOVÉHO STAVU ÚDAJŮ KATASTRŮ NEMOVITOSTI														
Dosavadní stav				Nový stav										
Cadastrální listovní číslo pozemku	Výměra parcely		Cadastrální listovní číslo pozemku	Výměra parcely	Druh pozemku	Typ stavby	Číslo úřední výměry	Převodní listovní číslo pozemku		Převodní listovní číslo pozemku		Cadastrální listovní číslo pozemku	Výměra parcely	Cadastrální listovní číslo pozemku
	ha	m ²						ha	m ²	ha	m ²			
2506	14	81	2506/1	14	86	zahrada	2	2506	1593		14	86		
			2506/2	6	zahrada	2	2506	1593		6				
2507	4	83	2507/1	4	74	zahrada	2	2507	10001		4	74		
			2507/2	18	zahrada	2	2507	10001		18				
3536/1	55	73	3536/1	55	31	zahrada	0	3536/1	10001		55	31		
			3536/4	42	zahrada	2	3536/1	10001		42				
	75	57		75	57									

*1) Rozdílná výměra 12 m² vzniká zakrouhlením výměr (bod 14.6 přílohy katastrální vyhlášky) u dosavadní parcely č. 2506
*2) Rozdílná výměra 12 m² vzniká zakrouhlením výměr (bod 14.6 přílohy katastrální vyhlášky) u dosavadní parcely č. 2507

Výkaz údajů o bonitovaných půdně ekologických jednotkách (BPEJ) k parcelám nového stavu											
Parcelní číslo podle katastru nemovitosti		Kód BPEJ	Výměra ha	BPEJ na dílu parcely	Parcelní číslo podle katastru nemovitosti		Kód BPEJ	Výměra ha	BPEJ na dílu parcely		
zastavěná	volná				zastavěná	volná					
2506/1	30200		14,86		2507/1		30200	4,74			
2506/2	30200		6,45		2507/2		30200	18,18			

Seriaz souřadnic (S-JTSR)

Číslo bodu Souřadnice pro šipit do KN

X Y

24-13 525876,69 115278,31 3 dočasně kolik

24-20 525947,74 115285,00 3 dočasně kolik

24-24 525950,71 115288,13 3 dočasně kolik

24-35 525944,30 115286,85 3 dočasně kolik

1384-3 525946,50 115291,19 3 dočasně kolik

1 525945,54 115286,29 3 dočasně kolik

2 525943,09 115287,53 3 sílopek plochu

3 525953,16 115290,43 3 sílopek plochu

4 525953,42 115289,86 3 dočasně kolik

5 525948,78 115287,25 3 sílopek plochu

6 525950,21 115285,94 3 dočasně kolik

7 525945,30 115293,08 3 dočasně kolik

Číslo bodu	Souřadnice pro šipit do KN	Poznámka
1	X Y	
2	X Y	
3	X Y	
4	X Y	
5	X Y	
6	X Y	
7	X Y	

GEOMETRICKÝ PLÁN pro rozdělení pozemku		Geometrický plán vztahující se k parcelám nového stavu		Geometrický plán vztahující se k parcelám nového stavu	
Jméno příjatelce: Ing. Václav Janík		Jméno příjatelce: Ing. Václav Janík		Jméno příjatelce: Ing. Václav Janík	
Číslo přílohy seznamu vztahující se k parcelám nového stavu: 1191/1995		Číslo přílohy seznamu vztahující se k parcelám nového stavu: 1191/1995		Číslo přílohy seznamu vztahující se k parcelám nového stavu: 1191/1995	
Město: Holešov		Město: Holešov		Město: Holešov	
Titulní listina: 1191/1995		Titulní listina: 1191/1995		Titulní listina: 1191/1995	

Odbor správy majetku města

Ev.č.: 87/2024
Vydáno dne: 20.03.2024
Bude sejmuto dne: 05.04.2024
Sejmuto dne